



OGÓLNOPOLSKIE STOWARZYSZENIE RZECZOZNAWCÓW  
MOTORYZACYJNYCH, RUCHU DROGOWEGO, MASZYN I  
URZĄDZEŃ

**AUTO CONSULTING**

00-872 Warszawa, ul. Chłodna 36/46, tel/fax: 022-624-02-71.  
email: rzdamiankalota@gmail.com tel: 600-647-937

Wycena Nr: Ś/1943/25/26

z dnia: 21.04.2026 r.

Rzeczoznawca: inż. Damian Kalota upr.1943  
Zadanie: Ocena stanu i wycena wartości rynkowej pojazdu  
Zleceniodawca: Zakład Ubezpieczeń Społecznych 01-748 Warszawa, ul Szamocka 3,5 Oddział w Częstochowie:  
Adres: ul. Dąbrowskiego 43/45, 42-218, 42-218 Częstochowa  
Właściciel: ZUS Oddział w Częstochowie  
Adres: Gen. Jana Henryka Dąbrowskiego 43/45, 42-218 Częstochowa  
Przeznaczenie: Dla zleceniodawcy do potrzeb sprzedaży

**PODSTAWA OPINII**

formalna - ww.zlecenie; merytoryczna – system Info Ekspert, dane rynkowe, ocena stanu technicznego pojazdu, analiza przedstawionych dokumentów

**DANE IDENTYFIKACYJNE POJAZDU**

Dane: [O] IV-2026

Marka: SKODA  
Model: Octavia III 1.5 TSI MR`18 E6  
Wersja: Style  
Rodzaj pojazdu: Samochód osobowy

Rok produkcji: 2020  
Nr Info-Ekspert: 034-03928  
Identyfikator pojazdu: 169743  
Nr rejestracyjny: SC9317X  
VIN: TMBJR7NE2L0159677

Data pierwszej rejestracji	17.08.2020 r.
Data ważności badania technicznego	20.08.2026 r.
Wskazanie drogomierza	103002 km
Okres eksploatacji pojazdu (17.08.2020 r.-21.04.2026 r.)	68 mies.
Kolor powłoki lak., (rodzaj lakieru)	Szary 2-warstwowy z efektem metalicznym
Oznaczenie typu	5E
Dop. masa całkow.	1837 kg
Rodzaj nadwozia	kombi (uniwersalne) 5 drzwiowe
Numer silnika	DPC351316
Jednostka napędowa	z zapłonem iskrowym (wtrysk)
Pojemność / Moc silnika	1498 ccm / 110 kW (150 KM)
Doładowanie	turbosp. z chłodn. powietrza
Norma spalin	E6
Rodzaj skrzyni biegów	manualna
Rodzaj napędu	przedni (4x2)

Wartość rynkowa brutto wyżej zidentyfikowanego pojazdu, określona na dzień wykonania opinii wynosi:

**52 800 zł**

**W tym VAT (23.0%) 9 873.17 zł**

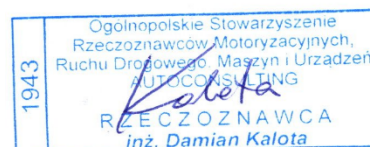

**ARKUSZ USTALENIA WARTOŚCI POJAZDU**do wyceny nr: **Ś/1943/25/26**

z dnia: 21.04.2026 r.

Rzeczoznawca: inż. Damian Kalota upr.1943  
Zadanie: Ocena stanu i wycena wartości rynkowej pojazdu  
Zleceniodawca: Zakład Ubezpieczeń Społecznych 01-748 Warszawa, ul Szamocka 3,5 Oddział w Częstochowie:  
Adres: ul. Dąbrowskiego 43/45, 42-218, 42-218 Częstochowa  
Właściciel: ZUS Oddział w Częstochowie  
Adres: Gen. Jana Henryka Dąbrowskiego 43/45, 42-218 Częstochowa

**DANE IDENTYFIKACYJNE POJAZDU**

Dane: [O] IV-2026

Marka: SKODA Rok produkcji: 2020  
Model: Octavia III 1.5 TSI MR`18 E6 Nr Info-Ekspert: 034-03928  
Wersja: Style Identyfikator pojazdu: 169743  
Rodzaj pojazdu: Samochód osobowy Nr rejestracyjny: SC9317X  
VIN: TMBJR7NE2L0159677

**USTALENIE WARTOŚCI POJAZDU**

Ostatnia cena nowego pojazdu: 91100 [zł] brutto na 2020/05

**KATALOG WARTOŚCI BAZOWYCH (BRUTTO)**

rok	mies.	wart. z katal. [zł]	wart. zadana [zł]
2020	05	57000	57000
2019	05	52600	52600
2018	05	48700	48700
2017	05	45000	45000

WARTOŚĆ BAZOWA BRUTTO (71 mies.)

**57 000 zł**

Normatywny okres eksploatacji

**71 mies.**

DATA PIERWSZEJ REJESTRACJI

**17.08.2020 r.**

Rzeczywisty okres eksploatacji

**68 mies.**

KOREKTA ZA PIERWSZĄ REJESTRACJĘ

**816 zł**

po korekcie:

**57 816 zł****LISTA WYPOSAŻENIA:**

Lista wyposażenia na podstawie informacji z bazy danych na okres: 2019.09 - 2020.12

**BRAKI W WYPOSAŻENIU STANDARDOWYM POJAZDU**

L.p.	Nazwa elementu wyposażenia	wta	[%]	wsp.	Wartość [zł]
1	* Zestaw naprawczy opon	1.00	0.00	0.41	0

**WYPOSAŻENIE DODATKOWE**

L.p.	Nazwa elementu wyposażenia	wta	data zam.	wpa	[%]	wsp.	Wartość [zł]
1	Czujnik deszczu z automatyczną kontrolą świateł mijania	0.50			0.88	0.71	359
2	Koło zapasowe pełnowymiarowe	1.00			0.49	0.41	116
3	Lakier metalizowany	0.50			2.53	0.71	1 031
4	Oświetlenie podłogi	1.00			0.11	0.41	26
5	Pakiet amazing Style	0.50			2.75	0.71	1 121
6	+ Zagłówki siedzeń tylnych 3 szt.	1.00			0.50	0.41	119

KOREKTA ZA WYPOSAŻENIE DODATKOWE

**2 772 zł**

KOREKTA ZA WYPOSAŻENIE

**2 772 zł**

po korekcie:

**60 588 zł**

+ - element zadany z listy ogólnej lub dodany jako nowy element przez wyceniającego

Przebieg normatywny

**92 800 km**

Przebieg rzeczywisty odczytany

**103 002 km**

KOREKTA ZA PRZEBIEG

**- 1 360 zł**

po korekcie:

**59 228 zł**

**ARKUSZ USTALENIA WARTOŚCI POJAZDU**

do wyceny nr: Ś/1943/25/26

z dnia: 21.04.2026 r.

**ZASTOSOWANE KOREKTY RÓŻNE:**

Opis korekty:	[%]	Wartość [zł]
Zadana szacunkowa korekta z tytułu wcześniejszych napraw	-6.0	-3 553
Korekta ze względu na serwisowanie pojazdu	2.0	1 184
Szczególny charakter eksploatacji	-5.0	-2 961
Konieczne naprawy pojazdu	-4.0	-2 350
Zestaw 4 kół z oponami zimowymi na felgach stalowych	1.7	1 000
<b>KOREKTY RÓŻNE</b>	<b>- 6 680 zł</b>	<b>po korekcie: 52 548 zł</b>

**STAN OGUMIENIA:**

Oś	Koło	Cena [zł]	Zuż. [%]	Bieżn. [mm]	Koło	Cena [zł]	Zuż. [%]	Bieżn. [mm]	Koło	Cena [zł]	Zuż. [%]	Bieżn. [mm]	Koło	Cena [zł]	Zuż. [%]	Bieżn. [mm]
Przednia					Lewe	358	37	6.1					Prawe	358	23	7.1
Tylna					Lewe	358	34	6.3					Prawe	358	25	6.9
<b>KOREKTA ZA OGUMIENIE</b>										<b>290 zł</b>	<b>po korekcie:</b>		<b>52 838 zł</b>			

**WARTOŚĆ RYNKOWA BRUTTO PO ZAOKRĄGLENIU****52 800 zł**

Rzeczoznawca: inż. Damian Kalota upr.1943  
 Zadanie: Ocena stanu i wycena wartości rynkowej pojazdu  
 Zleceniodawca: Zakład Ubezpieczeń Społecznych 01-748 Warszawa, ul Szamocka 3,5 Oddział w Częstochowie:  
 Adres: ul. Dąbrowskiego 43/45, 42-218, 42-218 Częstochowa  
 Właściciel: ZUS Oddział w Częstochowie  
 Adres: Gen. Jana Henryka Dąbrowskiego 43/45, 42-218 Częstochowa

### PODSTAWA OPINII

formalna - ww.zlecenie; merytoryczna – system Info Ekspert, dane rynkowe, ocena stanu technicznego pojazdu, analiza przedstawionych dokumentów

### DANE IDENTYFIKACYJNE POJAZDU

Dane: [O] IV-2026

Marka: SKODA	Rok produkcji: 2020
Model: Octavia III 1.5 TSI MR`18 E6	Nr Info-Ekspert: 034-03928
Wersja: Style	Identyfikator pojazdu: 169743
Rodzaj pojazdu: Samochód osobowy	Nr rejestracyjny: SC9317X
	VIN: TMBJR7NE2L0159677

Data pierwszej rejestracji	17.08.2020 r.
Data ważności badania technicznego	20.08.2026 r.
Wskazanie drogomierza	103002 km
Okres eksploatacji pojazdu (17.08.2020 r.-21.04.2026 r.)	68 mies.
Kolor powłoki lak., (rodzaj lakieru)	Szary 2-warstwowy z efektem metalicznym
Oznaczenie typu	5E
Dop. masa całkow.	1837 kg
Rodzaj nadwozia	kombi (uniwersalne) 5 drzwiowe
Numer silnika	DPC351316
Jednostka napędowa	z zapłonem iskrowym (wtrysk)
Pojemność / Moc silnika	1498 ccm / 110 kW (150 KM)
Doładowanie	turbosp. z chłodn. powietrza
Norma spalin	E6
Rodzaj skrzyni biegów	manualna
Rodzaj napędu	przedni (4x2)

### WYPOSAŻENIE STANDARDOWE (2019.09 - 2020.12)

L.p.	Nazwa elementu wyposażenia	L.p.	Nazwa elementu wyposażenia
1	ABS - system zapobiegający blokowaniu kół	28	Schówek na okulary
2	Blokada mechanizmu różnicowego EDS	29	Spryskiwacze reflektorów
3	Bluetooth	30	Sygnalizacja niezapiętych pasów bezpieczeństwa na wszystkich miejscach
4	Czujniki parkowania - przód/tył	31	Sygnalizacja otwartych drzwi
5	Czujniki parkowania - tył	32	Sygnalizacja pozostawienia włączonych świateł
6	Fotel kierowcy z regulacją wysokości i odcinka lędźwiowego	33	System DSR
7	Fotel pasażera z regulacją wysokości i odcinka lędźwiowego	34	System dystrybucji siły hamowania elektroniczny EBV
8	Funkcja SMART LINK	35	System elektronicznej kontroli toru jazdy ESP
9	Głośniki 8 szt.	36	System kontroli ciśnienia w oponach
10	Gniazdo 12V w bagażniku	37	System kontroli poślizgu ASR/MSR
11	Immobilizer	38	System pokolizyjny ACS
12	Kierownica i dźwignia zmiany biegów pokryte skórą	39	System stabilizacji toru jazdy przyczepy TSA
13	Klimatyzacja automatyczna Climatronic 2 strefowa	40	System Start/Stop
14	Kurtyny powietrzne boczne	41	System wspomagający hamowanie w zakrętach
15	Lusterka zewnętrzne podgrzewane, regulowane i składane elektrycznie	42	Szyby przyciemniane

L.p.	Nazwa elementu wyposażenia	L.p.	Nazwa elementu wyposażenia
16	Lusterko wewnętrzne z czujnikiem wilgotności	43	Szyby regulowane elektrycznie z mechanizmem zapobiegającym przycięciu tylne
17	Mocowanie fotelika dziecięcego ISOFIX na tylnym siedzeniu	44	Światła do jazdy dziennej
18	Pakiet Chrom	45	Światła p/mgielne przednie
19	Podłokietnik z przodu JUMBO BOX	46	Światła tylne LED
20	Poduszka powietrzna kierowcy	47	Tarcze kół aluminiowe 17" "Trius"
21	Poduszka powietrzna kolanowa kierowcy	48	Tempomat
22	Poduszka powietrzna pasażera z możliwością odłączenia	49	Wspomaganie układu kierowniczego
23	Poduszki powietrzne boczne przednie	50	Wycieraczka szyby tylnej
24	Radioodtwarzacz Skoda Auto Bolero CD + MP3	51	Wykończenie wnętrza okleiną drewnopodobną
25	Reflektory halogenowe elipsoidalne	52	Wyświetlacz Maxi-DOT
26	Relingi dachowe czarne	53	Zamek centralny zdalnie sterowany + 2 kluczyki składane
27	Roleta do bagażnika		

#### L.p. Nazwa pakietu / elementu pakietu wyposażenia standardowego

1	Czujniki parkowania - przód/tył Czujniki parkowania - przód Czujniki parkowania - tył
2	Fotel kierowcy z regulacją wysokości i odcinka lędźwiowego Fotel kierowcy z regulacją wysokości Fotel kierowcy z regulacją odcinka lędźwiowego
3	Fotel pasażera z regulacją wysokości i odcinka lędźwiowego Fotel pasażera z regulacją wysokości Fotel pasażera z regulacją odcinka lędźwiowego
4	Kierownica i dźwignia zmiany biegów pokryte skórą Dźwignia zmiany biegów pokryta skórą Kierownica 3-ramienna pokryta skórą
5	Lusterka zewnętrzne podgrzewane, regulowane i składane elektrycznie Lusterka zewnętrzne składane elektrycznie Lusterka zewnętrzne regulowane elektrycznie Lusterka zewnętrzne podgrzewane elektrycznie
6	System kontroli poślizgu ASR/MSR System p/poślizgowy przy przyspieszaniu ASR System p/poślizgowy MSR

### BRAKI W WYPOSAŻENIU STANDARDOWYM POJAZDU

L.p.	Nazwa elementu wyposażenia	Wartość [zł]
1	* Zestaw naprawczy opon	0

### WYPOSAŻENIE DODATKOWE

L.p.	Nazwa elementu wyposażenia	Wartość [zł]
1	Czujnik deszczu z automatyczną kontrolą świateł mijania	359
2	Koło zapasowe pełnowymiarowe	116
3	Lakier metalizowany	1 031
4	Oświetlenie podłogi	26
5	Pakiet amazing Style Spryskiwacze reflektorów Światła p/mgielne przednie Światła mijania włączane automatycznie Fotel kierowcy podgrzewany Fotel pasażera podgrzewany Kamera cofania Reflektory główne w technologii LED Asystent świateł drogowych System doświetlania zakrętów	1 121
6	+ Zagłówki siedzeń tylnych 3 szt.	119

## OPIS ZAMONTOWANEGO W POJEŹDZIE OGUMIENIA

Koło	Marka, typ	Bieżnik [mm]	Zużycie [%]
Przednie lewe:	VIKING ProTech NewGen 225/45R17Y 94Y	6.1	37
Przednie prawe:	VIKING ProTech NewGen 225/45R17Y 94Y	7.1	23
Tylne lewe:	VIKING ProTech NewGen 225/45R17Y 94Y	6.3	34
Tylne prawe:	VIKING ProTech NewGen 225/45R17Y 94Y	6.9	25

## STAN TECHNICZNY POJAZDU

Oględziny wykonane w dniu 14.04.2026r. na placu parkingowym przy ulicy Dąbrowskiego w Częstochowie.

Do oględzin przedstawiono pojazd marki Skoda Octavia, użytkowany jako pojazd służbowy przez pracowników Zakładu Ubezpieczeń Społecznych w Częstochowie. Na dzień przeprowadzonych oględzin pojazd jest kompletny oraz sprawny technicznie. W historii eksploatacji odnotowano dwie szkody komunikacyjne o niewielkim zakresie, obejmujące uszkodzenia zderzaka przedniego z elementami składowymi oraz lewego reflektora. Zakres oraz charakter uszkodzeń potwierdzono na podstawie dostępnej dokumentacji szkodowej. Po okresie gwarancyjnym pojazd serwisowany regularnie w nieautoryzowanym serwisie.

**Po przeprowadzeniu oględzin metodą organoleptyczną stwierdza się, co następuje:**

### 1. PODWOZIE

Stwierdzono następujące wady i niesprawności:

– opona koła przedniego lewego – dwa rozcięcia w części bocznej.

Poza wskazanym powyżej uszkodzeniem innych wad ani niesprawności nie stwierdzono.

### 2. NADWOZIE

Stwierdzono następujące wady i uszkodzenia:

– błotnik tylny prawy – przytarty oraz zarysowania,

– drzwi tylne prawe – miejscowe przytarcie,

– drzwi przednie lewe – ubytki powłoki lakierniczej na krawędzi,

– pokrywa silnika – odprysk powłoki lakierniczej.

Poza wymienionymi powyżej braków, wad ani niesprawności nie stwierdzono.

### 3. OSPRZĘT I WYPOSAŻENIE POJAZDU

Stwierdzono następujące wady i niesprawności:

– zderzak tylny (strona lewa) – miejscowe zarysowanie,

– zderzak tylny (część górna) – przytarcia oraz płytkie zarysowania poszycia,

– klamka drzwi przednich prawych – przytarcie,

– miech dźwigni zmiany biegów – pęknięcie.

Poza wymienionymi powyżej braków, wad ani niesprawności nie stwierdzono.

### 4. SILNIK I UKŁAD PRZENIESIENIA NAPĘDU

W trakcie oględzin nie stwierdzono wad ani niesprawności.

### 5. UWAGI

– jazda próbna została przeprowadzona w warunkach parkingowych,

– pojazd wyposażony jest w dodatkowy komplet czterech kół z oponami zimowymi na felgach stalowych,

– opony zimowe: Dębica Frigo HP2 225/45 R17 94V,

– zmierzona głębokość bieżnika opon zimowych: 6,3 mm / 6,0 mm / 8,2 mm / 8,0 mm.

<b>KOREKTY</b>
----------------

**WARTOŚĆ BAZOWA BRUTTO (71 mies.)** **57 000 zł**  
**KOREKTA ZA WYPOSAŻENIE DODATKOWE** **2 772 zł**

*Wyposażenie pojazdu powoduje powiększenie wartości pojazdu, gdy jest wyposażeniem ponadstandardowym oraz jest sprawne, czyli zdolne do spełnienia swojej funkcji. Wielkość korekty wartości bazowej, związanej z wyposażeniem dodatkowym pojazdu została określona na podstawie udziału tego wyposażenia w wartości standardowo wyposażonego nowego pojazdu z uwzględnieniem amortyzacji pojazdu i zwiększonej amortyzacji jego wyposażenia.*

**KOREKTA ZA PIERWSZĄ REJESTRACJĘ** **816 zł**

*Korekta uwzględni wpływ daty pierwszej rejestracji pojazdu (pierwszego dopuszczenia do ruchu po zakupieniu pojazdu nowego) na jego wartość. Przyjmuje się, że pojazd bazowy został zarejestrowany po raz pierwszy 2020/05/15. Pojazd wyceniany został zarejestrowany 3 miesiące później, zatem jego okres eksploatacji jest krótszy od okresu eksploatacji pojazdu bazowego i stąd wynika dodatnia korekta wartości.*

**KOREKTA ZA PRZEBIEG** **- 1 360 zł**

*Korekta uwzględni wpływ przebiegu pojazdu na jego wartość. Wartość bazowa (skorygowana o wpływ pierwszej rejestracji) została określona dla przebiegu normatywnego 92 800 km. Zweryfikowany przebieg wycenianego pojazdu jest większy od normatywnego o 10 202 km. Powoduje to zastosowanie korekty wartości w wysokości -2.24%.*

**KOREKTA ZA OGUMIENIE** **290 zł**

*Korekta uwzględni wpływ stanu ogumienia na wartość pojazdu. Punktem odniesienia jest ogumienie o zużyciu 50%.*

**KOREKTY RÓŻNE** **- 6 680 zł**

Opis korekty:	[%]	Wartość [zł]
Zadana szacunkowa korekta z tytułu wcześniejszych napraw	-6.0	-3 553
<i>Naprawy powypadkowe samochodów szczególnie, w pierwszych latach eksploatacji powodują obniżenie wartości tych pojazdów w odniesieniu do pojazdów bezwypadkowych, a zatem mogą stanowić podstawę do stosowania ujemnej korekty wartości.</i>		
<i>Wykonane prawidłowo naprawy w samochodach eksploatowanych dłużej niż 6 lat najczęściej nie powodują spadku ich wartości, a mogą nawet spowodować poprawę stanu technicznego i wzrost wartości. Podstawę do stosowania korekty dodatniej mogą stanowić także wykonane prawidłowo i udokumentowane naprawy nie związane z uszkodzeniami powypadkowymi, w tym wymiany zespołów, których celem jest usprawnienie - polepszenie pojazdu.</i>		
Korekta ze względu na serwisowanie pojazdu	2.0	1 184
<i>Zdecydowanie chętniej kupowane są pojazdy o udokumentowanym stanie technicznym, potwierdzonym książką serwisową przeglądów technicznych i napraw. W praktyce użytkownika samochodów w Polsce wykonywanie przeglądów okresowych w sieci serwisowej producenta jest stosowane w początkowym okresie, zwykle nie przekraczającym 5 lat. Brak dokumentacji serwisowej szczególnie w pierwszych latach użytkowania pojazdu może być powodem stosowania korekty ujemnej a regularne wykonywanie przeglądów starszych pojazdów udokumentowane w książce serwisowej lub rachunkami i potwierdzone dobrym stanem technicznym pojazdu korekty dodatniej.</i>		
Szczególny charakter eksploatacji	-5.0	-2 961
<i>Negatywny wpływ na wartość rynkową może mieć używanie pojazdu w nietypowych warunkach, jak też w nietypowy sposób, np.: do nauki jazdy, do jazd sportowych i testowych, samochodu osobowego do celów zarobkowych, częsta jazda z przyczepą przez samochód osobowy lub terenowy, itp. Wielkość tej korekty szacuje się w zależności od intensywności i okresu eksploatacji pojazdu w szczególny sposób.</i>		
Konieczne naprawy pojazdu	-4.0	-2 350
<i>Konieczność wykonania naprawy wycenianego pojazdu jest podstawą do obniżenia jego wartości w stosunku do wartości pojazdu sprawnego. O wielkości korekty decyduje koszt naprawy przywracającej pojazd do stanu technicznego odpowiedniego do okresu użytkowania pojazdu, jego przebiegu i ogólnego stanu technicznego.</i>		
<i>Odnowa lakieru zderzaka tylnego, lakierowanie naprawcze błotnika tylnego prawego, wymiana opony koła przedniego lewego.</i>		
Zestaw 4 kół z oponami zimowymi na felgach stalowych	1.7	1 000

**Wartość rynkowa brutto wyżej zidentyfikowanego pojazdu, określona na dzień wykonania opinii wynosi:**

**52 800 zł**

(Słownie: pięćdziesiąt dwa tysiące osiemset złotych)

**W tym VAT (23.0%) 9 873.17 zł**

**Wartość określono na podstawie:**

- notowań wartości rynkowych z bazy pojazdów 'Komputerowego Systemu INFO-EKSPERT' na IV-2026 zaakceptowanych przez wykonawcę opinii,
- korekt mających wpływ na wartość pojazdu

# DOKUMENTACJA FOTOGRAFICZNA

do wyceny nr: Ś/1943/25/26

z dnia: 21.04.2026 r.

## DANE IDENTYFIKACYJNE POJAZDU

Dane: [O] IV-2026

Marka: SKODA  
Model: Octavia III 1.5 TSI MR`18 E6  
Wersja: Style  
Rodzaj pojazdu: Samochód osobowy

Rok produkcji: 2020  
Nr Info-Ekspert: 034-03928  
Identyfikator pojazdu: 169743  
Nr rejestracyjny: SC9317X  
VIN: TMBJR7NE2L0159677



Fot (1)



Fot (2)



Fot (3)



Fot (4)



Fot (5)



Fot (6)



Fot (7)

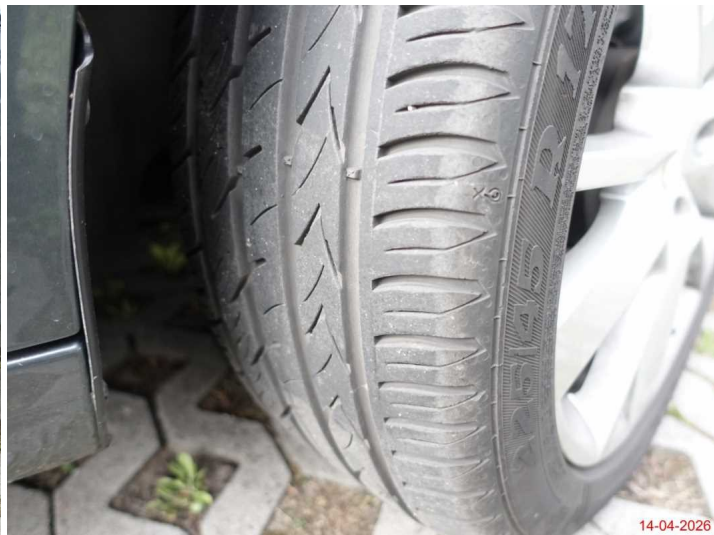

Fot (8)



Fot (9)



Fot (10)



Fot (11)



Fot (12)



Fot (13)



Fot (14)



Fot (15)



Fot (16)



Fot (17)



Fot (18)



Fot (19)



Fot (20)



Fot (21)



Fot (22)



Fot (23)



Fot (24)



Fot (25)



Fot (26)



Fot (27)



Fot (28)



14-04-2026

Fot (29)



14-04-2026

Fot (30)



14-04-2026

Fot (31)



14-04-2026

Fot (32)



Fot (33)

14-04-2026



Fot (34)

14-04-2026



Fot (35)

14-04-2026



Fot (36)

14-04-2026



Fot (37)

14-04-2026



Fot (38)

14-04-2026



Fot (39)

14-04-2026



Fot (40)

14-04-2026

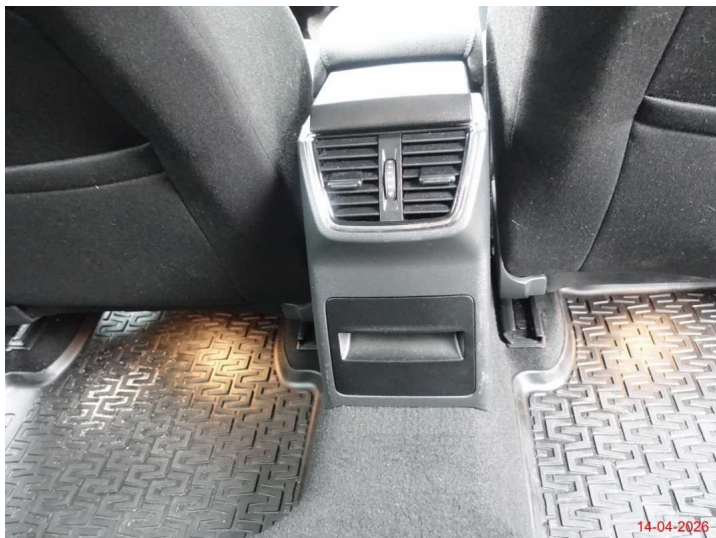

Fot (41)



Fot (42)

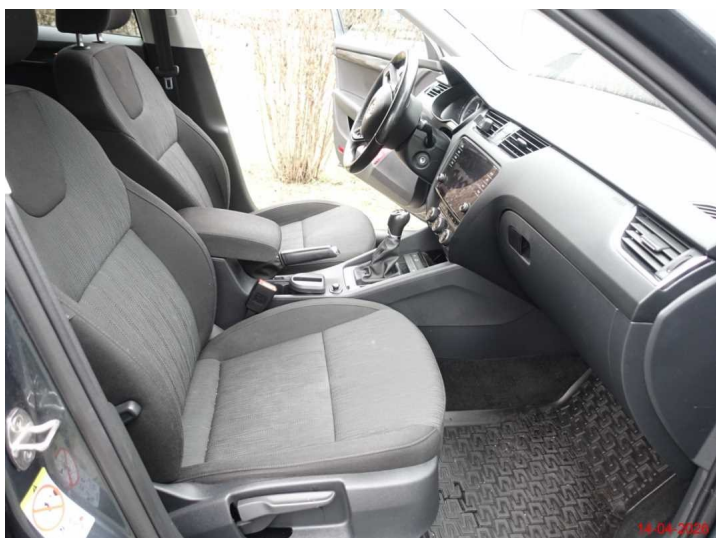

Fot (43)



Fot (44)



Fot (45)

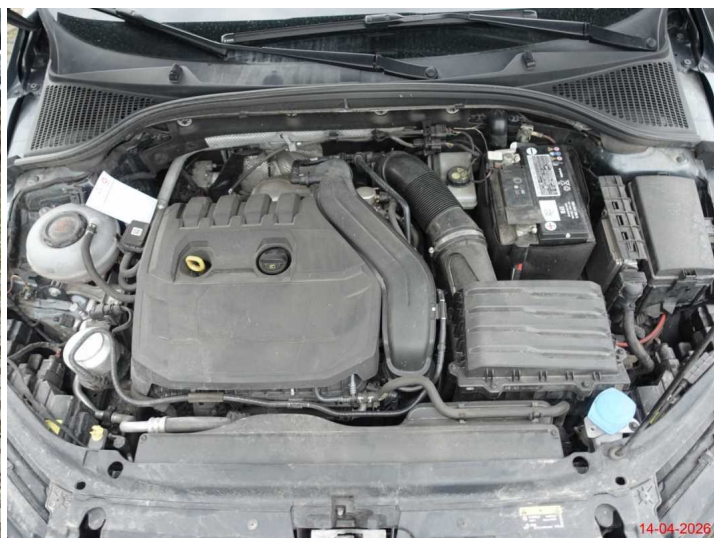

Fot (46)



Fot (47)

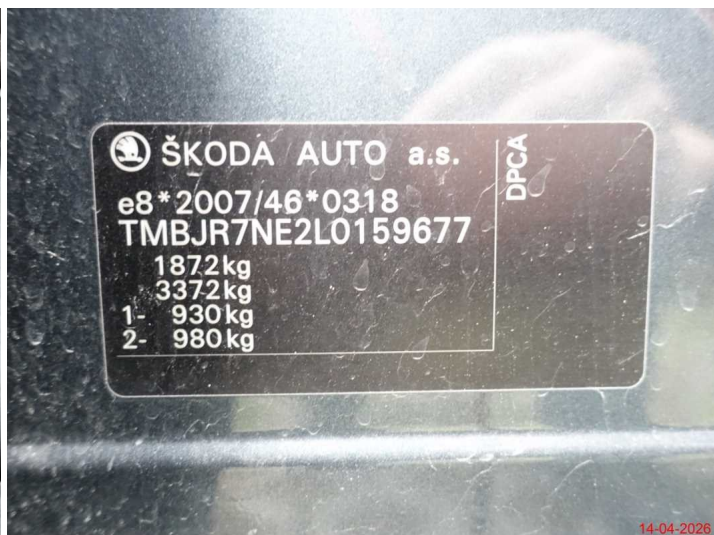

Fot (48)



Fot (49)



Fot (50)



# ARKUSZ BADANIA POWŁOKI LAKIEROWEJ

do wyceny nr: Ś/1943/25/26

z dnia: 21.04.2026 r.

Rzeczoznawca: inż. Damian Kalota upr.1943  
Zadanie: Ocena stanu i wycena wartości rynkowej pojazdu  
Zleceniodawca: Zakład Ubezpieczeń Społecznych 01-748 Warszawa, ul Szamocka 3,5 Oddział w Częstochowie:  
Adres: ul. Dąbrowskiego 43/45, 42-218, 42-218 Częstochowa  
Właściciel: ZUS Oddział w Częstochowie  
Adres: Gen. Jana Henryka Dąbrowskiego 43/45, 42-218 Częstochowa

## DANE IDENTYFIKACYJNE POJAZDU

Dane: [O] IV-2026

Marka: SKODA  
Model: Octavia III 1.5 TSI MR`18 E6  
Wersja: Style  
Rodzaj pojazdu: Samochód osobowy

Rok produkcji: 2020  
Nr Info-Ekspert: 034-03928  
Identyfikator pojazdu: 169743  
Nr rejestracyjny: SC9317X  
VIN: TMBJR7NE2L0159677

## OPIS POWŁOKI LAKIEROWEJ

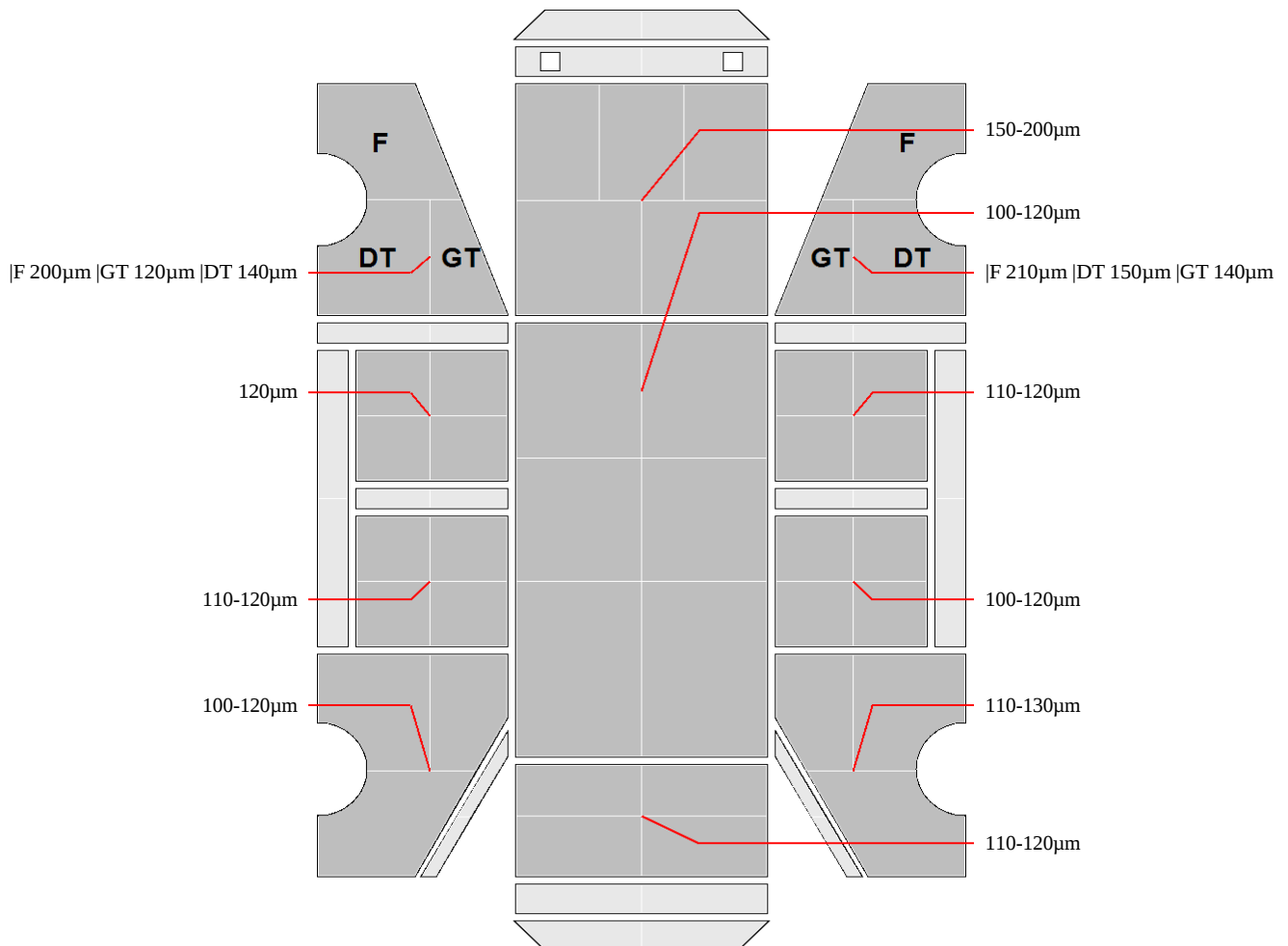

Rzeczoznawca: inż. Damian Kalota upr.1943  
Zadanie: Ocena stanu i wycena wartości rynkowej pojazdu  
Zleceniodawca: Zakład Ubezpieczeń Społecznych 01-748 Warszawa, ul Szamocka 3,5 Oddział w Częstochowie:  
Adres: ul. Dąbrowskiego 43/45, 42-218, 42-218 Częstochowa  
Właściciel: ZUS Oddział w Częstochowie  
Adres: Gen. Jana Henryka Dąbrowskiego 43/45, 42-218 Częstochowa

**DANE IDENTYFIKACYJNE POJAZDU**

Dane: [O] IV-2026

Marka: SKODA	Rok produkcji: 2020
Model: Octavia III 1.5 TSI MR`18 E6	Nr Info-Ekspert: 034-03928
Wersja: Style	Identyfikator pojazdu: 169743
Rodzaj pojazdu: Samochód osobowy	Nr rejestracyjny: SC9317X
	VIN: TMBJR7NE2L0159677

**KLAUZULE I ZASTRZEŻENIA**

1. Za niniejsze opracowanie odpowiedzialność ponosi rzeczoznawca.
2. Wydając niniejszą opinię rzeczoznawca zastrzega się, że nie bierze odpowiedzialności za ukryte wady i uszkodzenia części oraz wady montażu pojazdu
3. Niniejsze opracowanie nie może być wykorzystane do żadnego innego celu niż określony w treści opinii i nie może być publikowane w całości w jakimkolwiek dokumencie bez zgody wykonawcy i bez uzgodnienia z nim formy i treści takiej publikacji.
4. Bez zgody autora opinii zabrania się jej powielania.
5. Nie badano tytułu użytkowania ani tytułu własności badanego pojazd lub elementów, w tym ewentualnego istnienia ograniczonych praw rzeczowych.
6. Niniejsza opinia nie jest ekspertyzą stanu technicznego pojazdu ani gwarancją niezawodności zespołów i podzespołów pojazdu, została sporządzona wyłącznie na podstawie badania pojazdu i dokumentów w warunkach istniejących na miejscu.

Na tym opinię zakończono i podpisano.



Podpis i pieczęć rzeczoznawcy

Częstochowa, dn. 21.04.2026r.